La Financière agricole Québec

Stations météo 2016

Centre de services de L'Assomption

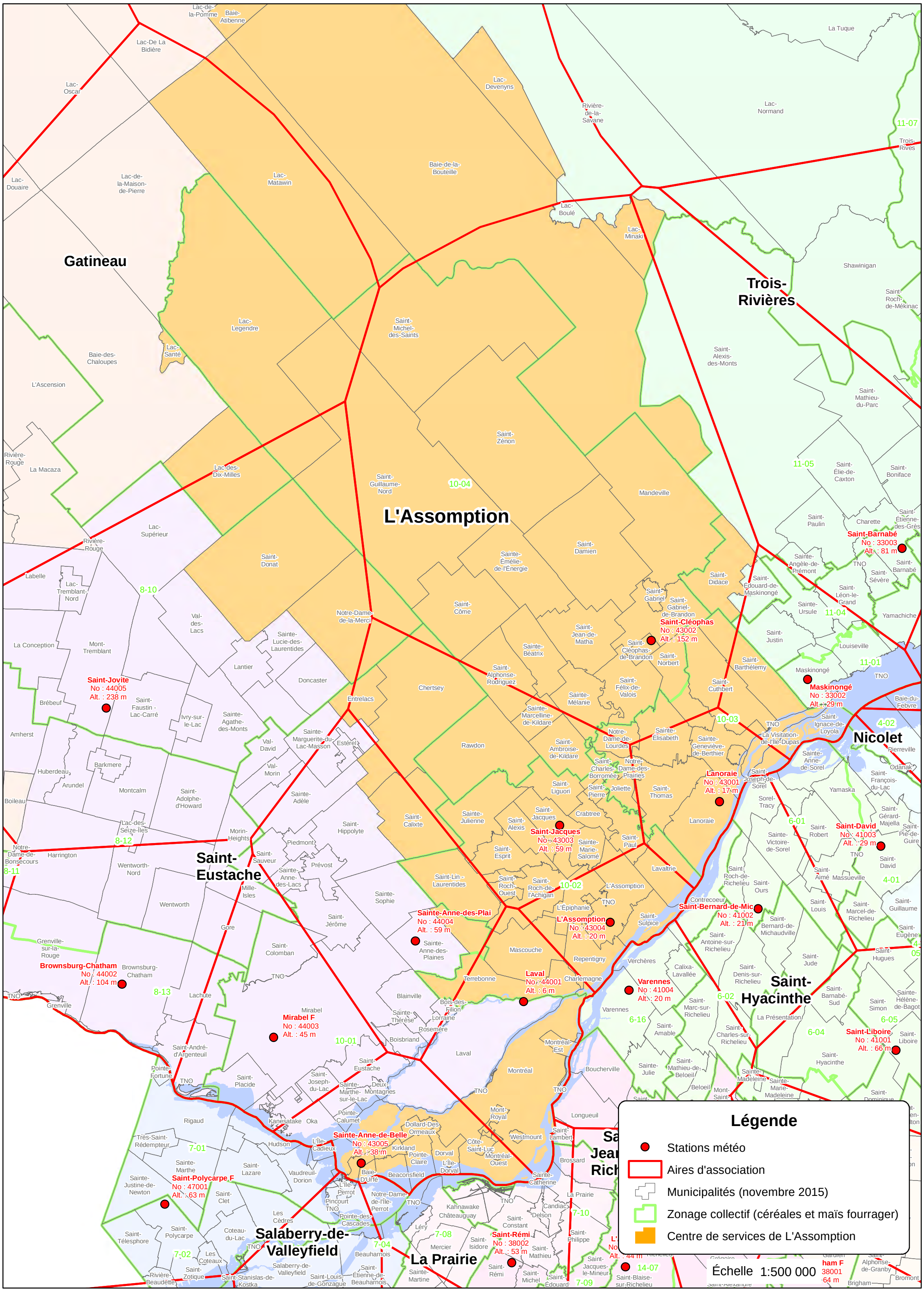

Réalisation : Direction des technologies et de la sécurité, 16 janvier 2017.

© Gouvernement du Québec, tous droits réservés.