Environnement et Lutte contre les changements climatiques
Québec
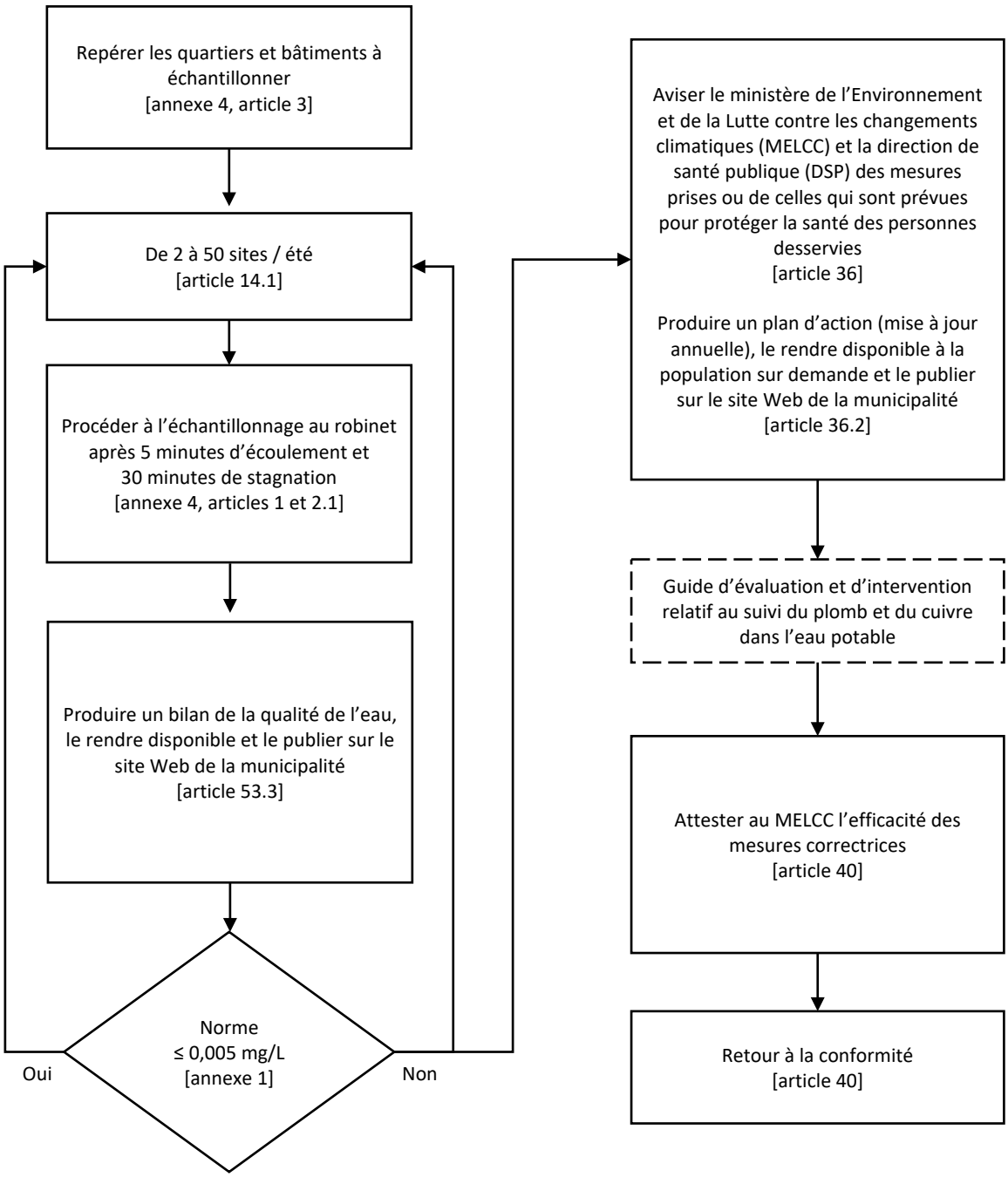
Obligations réglementaires des responsables de systèmes de distribution municipaux desservant une clientèle résidentielle