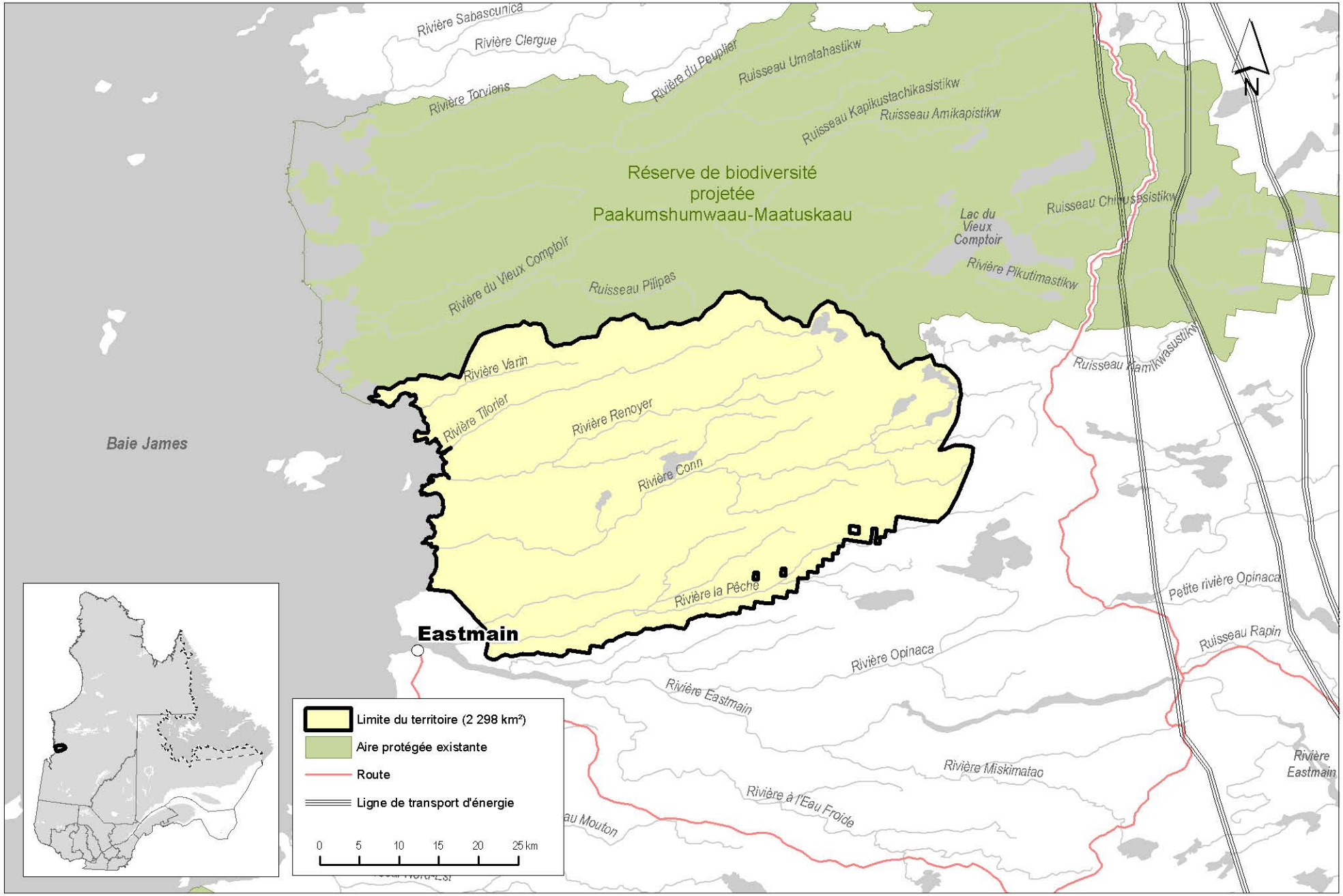

Réserve de territoire aux fins d'aire protégée

Namewaakamiishtikw-Piskuchitishu-Siipii

Sources : Base de données topographiques et administratives (BDTA).

La limite de cette aire protégée est disponible en format numérique. S'adresser à la direction des aires protégées du ministère de l'Environnement et de la Lutte contre les changements climatiques : (418) 521-3907.

Direction des aires protégées

Octobre 2020

Environnement et Lutte contre les changements climatiques

Québec